

< 목도 반주 >

(통일 3)

송영

Doxology

Anonymous

보통으로

이 천지간 만물들아

All people that on earth do dwell
온 땅이여 하나님께 즐거운 소리를 낼지어다 (시 66:1)

SESSIONS: 8.8.8.8.
L. O. Emerson (1820-1915)

5

이 천지간 만물들아 복주시는 주 여호와

전능성부 성 자성령 찬송하고 찬송하세 아멘

쉬운 기타코드 (capo=1st) B \flat → A F → E Gm → F \sharp m E \flat → D

37

주 예수 이름 높이어

(통일 37)

E. Perronet, 1779
J. Rippon, 1787, alt.All hail the power of Jesus' name
만물의 왕이요 만주의 주라 하였더라 (제 19:16)

찬양

DIADEM: 8.6.6.8.REF.
J. Ellor, 1838

조금 빠르게

1. 주 예수 이름 높이어 다 찬양하여라
2. 주 예수 이름 높고 난을 다 잊을 죄인 아
3. 이 지미 구위 성에도 거하는 온 세상에
4. 주 믿는 성도 다 함께 주 앞에

다 찬양하여라 금면류관을 드려서
못온 주 상에 죄인 아네 그 귀한 노배
주 앞에 사람 들러 무궁한 노배
상에 사람 들러 무궁한 노배

후렴
만유의 주를 찬양하세 찬양
만유의 주를 찬양 찬양하세 찬양하세

찬양 찬양 만유의 주 찬양 아멘
찬양하세 찬양 만유의 주

성령 강령

I'm rejoicing night and day

H. Badham (1879-1939)

다른 보세사들—영원보의 나라와 함께 있게 하리니 (28:14)(16)

HE ABIDES: 7.7.11.7.9. REF.

D. M. Shanks

조금 빠르게

1. 내가 매일 기쁘게 순례 의길 행함은 주의 팔이나를 안 보 함이 요
2. 전에 죄에 빠져서 평안 함이 없 을 때 예수 십자가의 공로 함이 어
3. 나와 동행하시고 모든 염려아 시니 나는 숲의 새와 같 이 기쁘 다
4. 세상 모든 욕망과 나의 모든 정 욕은 십자 가에 이미 못 을 박았 네

내가 주의 큰 복을 받는 참된 비결은 주의 영이 함께 함이 라
 그 발아래 엎드려 참된 참평화 얻음은 주의 영이 함께 함이 라
 내가 기쁜 맘으로 주의 뜻을 행함은 주의 영이 함께 함이 라
 어둔 밤이 지나고 무거운 짐 벗으니 주의 영이 함께 함이 라

후렴

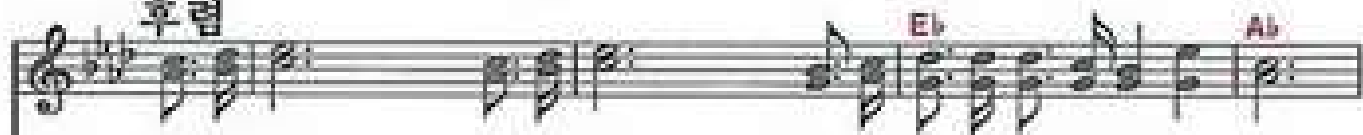

성령이 계시네 할렐루야 함께 하시네

성령이 계시네

좁은 길을 걸으며 밤낮 기뻐하는 것 주의 영이 함께 함이 라

쉬운 기타 코드 (capo=1st) A♭—G D♭—C E♭7—D7 E♭—D

< 기도 반주 >

631

Anonymous

보통으로

우리 기도를

Hear our prayer, O Lord

여호와여 내 기도를 들으시며 내 간구에 귀를 기울이시고 (시 143:1)

(통일 549)

기도송

WHELPTON

G. Whelpton, 1897

우 리 기 도 를 들 어 주 시 고

주 님 의 평 화 를 내 려 주 소 서 아 멘

304 (통 404) 그 크신 하나님의 사랑

F. M. Lehman, 1917

하나님이 세상을 이처럼 사랑하사 독생자를 주셨으니

(요 3:16)

은혜와 사랑

THE LOVE OF GOD: HYMN

F. M. Lehman, 1917

모음으로

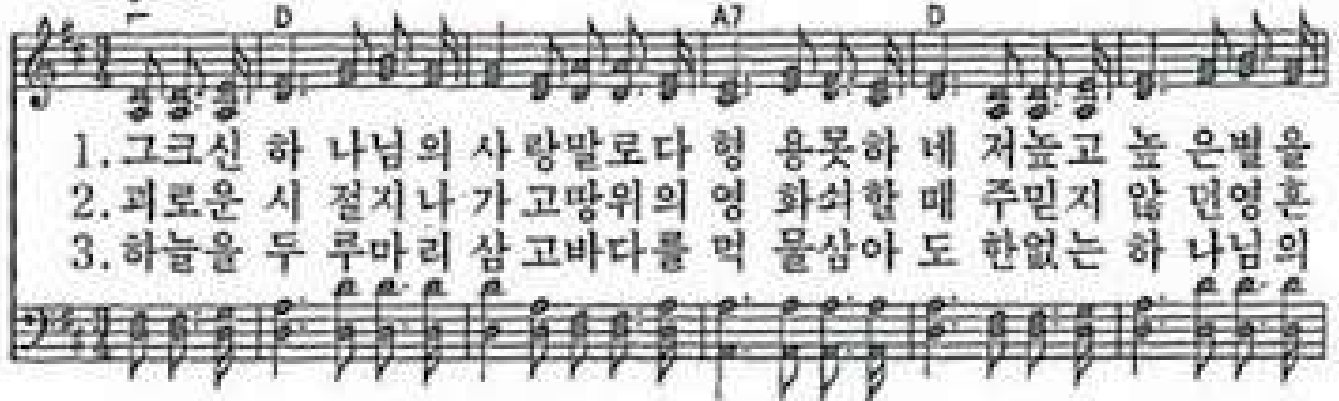

1. 그크신 하 나님의 사 랑말로다 형 용못하 네 저높고 높 은별을
2. 괴로운 시 절지나 가고망위의 영 화되할 때 주믿지 않 던영혼
3. 하늘을 두 루마리 삼 고바다를 먹 물삼아 도 한없는 하 나님의

님이이낮고 낮 은땅위 에 죄범한 영 혼구하 려 그아들 보 내
들은큰소리 의 처울어 도 주믿는 성 도들에게 큰사랑 배 주
사랑다기록 할 수없겠 내 하나님 의 크신사 랑 그어찌 다 쓸

사 화목제 물 삼으시 고 죄용서 하 셧 내
사 우리의 죄 사했으 니 그은혜 잇 을 까 하나님 크 신사 랑
까 저하늘 높 이쌓아 도 채우지 못 하 리

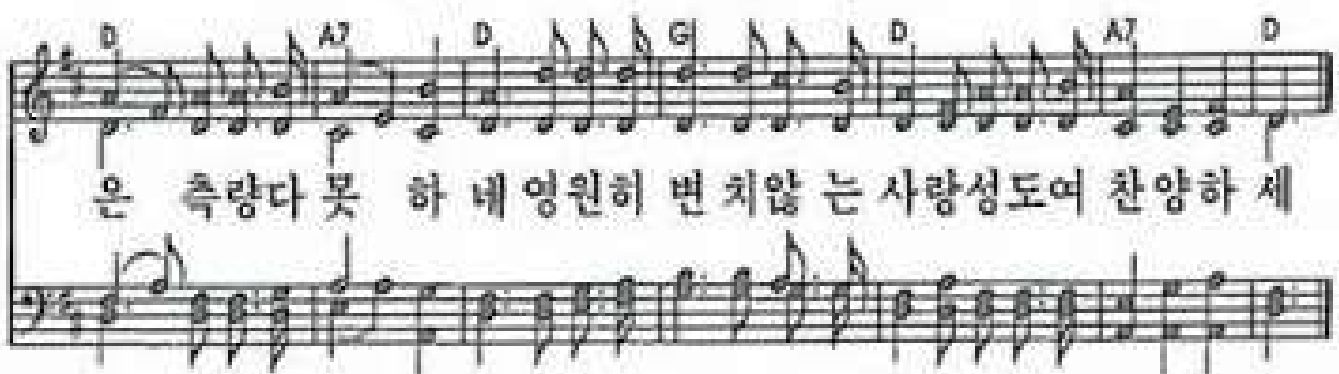

은 측량다 못 하 네 영원히 변 치않 는 사랑성도여 찬양하 세

믿음과 화신

L. M. R. Sneed 1985

"It's so sweet to trust in Jesus."

내가 주의 말씀을 의지함이니이다 (사 1:12)

542

TRUST IN JESUS: 8.7.8.7 REF.
W. J. Kirkpatrick, 1882

예수 예수 귀한 예수 믿음 더욱 주소서 아 멘

쉬운 기타코드(capo=1st) $A^b \rightarrow G$ $D^b \rightarrow C$ $B^b7 \rightarrow A7$ $E^b \rightarrow D$

< 주제 찬양 >

하나님이 함께 하는 교회

김에스터 작사/작곡

(MM. ♩ = c. 72)

하나님이함-께한교회-주의은혜넘-치네- 하 나님약-속을-날마

다확인-하네 하나님이함-께한교회-주의능력함-입네- 기

도속비-밀누리네-성령역사임-하네 웅답의문이열려

빛비추네-말씀이성-취-되네 그리스도이비밀함깨누릴

제자일어나-일평생현장증인되네 주의손이함께하는-교

회주의능력입네-새힘을얻-으리-주의은혜가넘치는-교

회를통해-전세계살아나-주의영광-함께보네-

< 축도 반주 >

(통일 555)

아멘송

아멘

643

Danish

쉬운 기타코드(capo=1st) A^b→G E^b→D Fm→Em Cm→Bm D^b→C B^bm→Am