

< 목도 반주 >

(통일 3)

송영

Doxology

Anonymous

보통으로

이 천지간 만물들아

All people that on earth do dwell
온 땅이여 하나님께 즐거운 소리를 낼지어다 (시 66:1)

SESSIONS: 8.8.8.8.
L. O. Emerson (1820-1915)

5

이 천지간 만물들아 복주시는 주 여호와

전능성부 성 자성령 찬송하고 찬송하세 아멘

쉬운 기타코드 (capo=1st) B \flat → A F → E Gm → F \sharp m E \flat → D

찬양

F. J. Crosby, 1885

We are never, never weary
그에게 감사하며 그의 이름을 송축할지이다
(시 100:4)

GLORY TO GOD HALLELUJAH: 13.9.13.9.REF.
W. J. Kirkpatrick, 1885

보통으로

1. 찬 송 으 로 보 답 할 수 없 는 큰 사 랑 주 님 께 영 광 할 렐 루 야
2. 우 리 받 은 주 님 은 헤 한 량 없 도 다 주 님 께 영 광 할 렐 루 야
3. 잠 시 후 에 우 리 모 두 주 를 보 겠 네 주 님 께 영 광 할 렐 루 야
4. 만 국 백 성 천 국 에 서 소 리 높 여 서 주 님 께 영 광 할 렐 루 야

형 제 자 매 모 두 합 께 모 여 찬 송 해 주 님 께 영 광 할 렐 루 야
기 뻘 찬 송 부 르 면 서 천 국 가 겠 네 주 님 께 영 광 할 렐 루 야
영 광 스 런 보 좌 위 에 거 록 하 신 주 주 님 께 영 광 할 렐 루 야
영 원 토 록 주 의 공 로 찬 양 하 겠 네 주 님 께 영 광 할 렐 루 야

후렴

하 나 님 의 자 녀 여 크 게 찬 송 부 르 며 밝 고 거 록 한 길 로 기쁨 으 로 나 아 가

주 의 보 좌 앞 으 로 속 히 들 어 가 겠 네 주 님 께 영 광 할 렐 루 야

(통일 219)

주의 음성을 내가 들으니

540

믿음과 확신

F. J. Crosby, 1875

I am Thine, O Lord

온전한 믿음으로 하나님께 나아가자 (히 10:22)

I AM THINE: 10.7.10.7. REF.

W. H. Doane, 1875

보통으로

1. 주의 음성을 내가 들으니 사랑한단 말일 세
 2. 주여 넓은 은혜 베푸사 나를 받아주시고
 3. 주의 보좌로 나아갈 때에 어찌 아니기랴
 4. 우리 구주의 넓은 사랑을 측량할 자 없으며

믿는 맘으로 주께 가오니 나를 영접하소서
 나의 품은 로 주께 의탁하되 영접하소서
 주의 얼골은 주께 의탁하되 영접하소서
 주의 보좌로 나아갈 때에 어찌 아니기랴

후렴
 내가 매일 십자가앞에 터가 가까이 오니
 매일 매일

구세 주의 홀린 보배피로써 나를 정케하소서 아멘

< 기도 반주 >

631

Anonymous

보통으로

우리 기도를

Hear our prayer, O Lord

여호와여 내 기도를 들으시며 내 간구에 귀를 기울이시고 (시 143:1)

(통일 549)

기도송

WHELPتون

G. Whelpton, 1897

우 리 기 도 를 들 어 주 시 고

주 님 의 평 화 를 내 려 주 소 서 아 멘

< 새은혜 중창단 >

믿음과 삶

Faith and Life

Words by 박은미
Music & Arrange by 이민영

G A/G C/G G D/F#

1 믿음과 삶을 살아내 - 는 실력이 - 너무 나 다른 내 모습 - 을 볼 때에 - 이 모습

5 Em7 G/D C G/B Am7 C/G C/D

2 도 주가 사랑하 - 실까 - 자신 없는 내 - 모습 - 그 저 주님 앞 - 에 있 네 나 같

9 G A/G C/G G D/F#

3 은 자도 사랑하 - 여 주시고 - 한 번 도 나 를 떠 나 지 - 았 으셨 네 - 아 픔 속

13 Em7 G/D C G/B Am7 C/D C/E D/F#

4 에 주 를 작 게 여 - 긴 날 - 꾸 짓 지 았 으 - 시고 - 내 손 잡아 주 - 시 네 - 오 직

17 C/G G D/F# Em7 G/D C D/C Bm7 Em7

5 주 님 - 안 에 - 두 렴 - 없 네 고 난 을 통 해 - 날 만 드 - 심 을 - 믿 네 - 주 님 만 이

21 Am7 C/D G D/F# Em7 G/D C Am7 C/D C/E D/F#

6 - 내 모 든 것 되 시 네 주 의 강 한 손 - 날 불 드 - 시 네 - 오 직

23 C/G G D/F# Em7 G/D C D/C Bm7 Em7

7 주 님 - 안 에 - 소 망 - 있 네 내 살 을 통 해 - 영 광 받 - 으 실 - 주 님 - 주 님 만 이

29 Am7 F#m7 B7 Em7 D C G/B Am7 C/D G

8 - 내 모 든 것 되 시 네 주 의 선 하 심 - 나 노 래 - 하 - 네 -

545 이 눈에 아무 증거 아니 봐어도 (통일 344)

T. Mitani, 1901

Miyuru tokoroni yorazusite

믿음과 확신

말씀으로 행하고 보는 것으로 행하지 아니함이라
(고후 5:7)

CUSHING: 12.12.12.11.REF.
R. Lowry(1826-1899)

조금 빠르게

1. 이 눈에 아무 증거 아니 봐어도 믿음만을가지고서 늘 걸으며
2. 이 눈이 보기에는 어떠하든지 이미 얻은 증거대로 늘 믿으며
3. 주님의 거룩함을 두고 맹세한 주 하나님 아버지는 참 미쁘다

이 귀에 아무 소리 아니 들려도 하나님의 약속 위에 서리라
이 맘에 의심 없이 살아갈 때에 우리 소원 주 안에서 이루어
그 귀한 모든 약속 믿는 자에게 능치 못할 무슨 일이 있을까

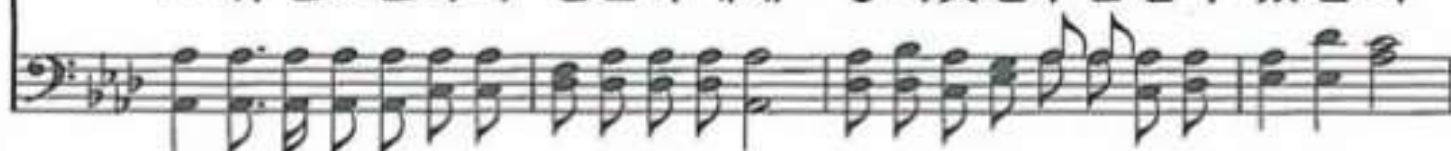

후렴

걸 어 가 세 믿음 위에서 서 나가세 나가세 의심 버리고

걸 어 가 세 믿음 위에서 서 눈과 귀에 아무 증거 없 어 도

쉬운 기탁 코드 (capo=1st) Ab → G Db → C Eb → D

< 주제 찬양 >

하나님이 함께 하는 교회

김에스터 작사/작곡

(MM. ♩ = c. 72)

하나님이함-께한교회-주의은혜넘-치네- 하 나님약-속을-날마

다확인-하네 하나님이함-께한교회-주의능력함-입네- 기

도속비-밀누리네-성령역사임-하네 웅답의문이열려

빛비추네-말씀이성-취-되네 그리스도이비밀함깨누릴

제자일어나-일평생현장증인되네 주의손이함께하는-교

회주의능력입네-새힘을얻-으리-주의은혜가넘치는-교

회를통해-전세계살아나-주의영광-함께보네-

< 축도 반주 >

(통일 555)

아멘송

아멘

643

Danish

쉬운 기타코드(capo=1st) Ab→G Eb→D Fm→Em Cm→Bm Db→C Bbm→Am