

< 목도 반주 >

(통일 3)

송영

Doxology

Anonymous

이 천지간 만물들아

All people that on earth do dwell

온 땅이여 하나님께 즐거운 소리를 낼지어다 (시 66:1)

5

SESSIONS: 8.8.8.8.

L. O. Emerson (1820-1915)

보통으로

이 천지간 만물들아 복주시는 주 여호와

전능성부 성자성령 찬송하고 찬송하세 아멘

쉬운 기타코드(capo=1st) B^b→A F→E Gm→F[#]m E^b→D

C. Wesley, 1747

Love divine, all loves excelling

경배

하나님의 사랑이 우리에게 어떻게 나타남 바 되었으니 (요일 4:19)

BEECHER: 8787D.

J. Zundel, 1870

보통으로

1. 하 나 님 의 크 신 사 랑 하 늘 에 서 내 리 사
 2. 격 정 근 심 많 은 자 를 성 령 에 감 화 하 시 며
 3. 전 능 하 신 아 버 지 지 여 주 의 능 령 주 시 고
 4. 우 리 들 이 거 듭 나 서 흠 이 없 게 하 시 고

우 리 맘 에 항 상 게 서 온 전 하 게 하 소 서
 복 과 은 해 사 랑 받 아 평 안 하 게 하 소 서
 우 리 의 크 신 구 원 받 아 온 전 하 게 하 소 서

우 리 주 는 자 비 하 사 사 랑 무 한 하 시 니
 침 과 끝 이 되 신 하 님 려 상 천 국 까 하 셔 며
 영 광 에 영 광 들 으 로 천 국 까 하 셔 기 르

두 려 워 서 떠 는 자 를 구 원 하 여 주 소 서
 마 귀 유 호 받 는 것 을 속 히 끊 게 하 소 서
 주 의 사 랑 감 격 하 여 찬 송 하 게 하 소 서
 크 신 사 랑 아 멘

위온 기타코드(capo=3rd) B^b→G E^b→C F7→D7 Gm→Em D→B C7→A7

M. E. Maxwell, 1900

How I praise Thee, precious Saviour

소명과 찬성

내가 감사할은 나를 중생하여 여겨 내게 죄분을 맡기심이니
(말 1:12)CHANNELS ONLY: B7 & 7 REF.
A. R. Gibbs, 1900

보통으로

1. 나의 죄를 정케 하사 주의 일꾼 삼으신
2. 내게 부어 주시려 고은혜에 비하신
3. 죄의 짐을 풀어 주신 능력 크도
4. 주여 내게 성령으로 충만 하 계 채 우 사

구세 주의 넓은 사랑 항상 찬송 합니 다
주의를 피수 가 강물 에 처 럼 능 내 맘 속 게 하 소 서
생 명 로 사 물 처 럼 내 맘 속 게 하 소 서

후렴

나를 일꾼 삼으신 주 크신 능력 주시고

언제든지 주 뜻 대로 사용 하여 주소서 아 멘

< 기도 반주 >

631

Anonymous

보통으로

우리 기도를

Hear our prayer, O Lord

여호와여 내 기도를 들으시며 내 간구에 귀를 기울이시고 (시 143:1)

(통일 549)

기도송

WHELPTON

G. Whelpton, 1897

우 리 기 도 를 들 어 주 시 고

주 님 의 평 화 를 내 려 주 소 서 아 멘

어둔 죄악 길에서

Tumino Yamizini

지금은 은혜 받을 때요... 구원의 날이로다 (고후 6:2)

(통일 262)

부르짖고 영접

MEET ME THERE: 7.7.10.D.REF.
W. J. Kirkpatrick (1838-1921)

523

Z. Nakada, 1909

보통으로



1. 어둔 죄악길에서 목자 없는 양같이 모든 사람길 찾아 헤맨다
2. 험한 십자가 위에 달려 돌아가신 주다시 살아나셨네 기쁘다
3. 주의 귀한 말씀에 영원 생명 있나니 주님 너를 용서해 주신다
4. 세월 빨리 흐르고 세상 친구가는데 너의 영혼 오늘 밤 떠나도



자비 하신 하나님 독생 자를 보내사 너를 지금 부르니 나오 라
죄인 구원하실 때에 서 주께 나아와 크신 은혜 구하라 구하 라
주가 부르실 때에 힘과 정성 다하여 주의 은혜 받으라 받으 라
주의 구원 받으면 천국에서 영원히 주와 함께 살리라 살리 라



후렴
이때 라 이때 라 주의 긍휼 받을 때가 이때 라
이때 라 이때 라



지금 주께 나아와 겸손 하게 하되 구원 함을 얻으리 얻으 리

하나님의 진리 등대

(통일 276)

Brightly beams our Father's mercy
너희 빛이 사람 앞에 비치게 하여 (마 5:16)

510

세계선교

P. P. Bliss(1838-1876)

LOWER LIGHTS: 8.7.8.7.REF.
P. P. Bliss(1838-1876)

보통으로



1. 하 나 님 의 진 리 등 대 길 이 길 이 빛 나 니
2. 죄 의 밤 은 깊 어 가 고 성 난 물 결 설 렌 다
3. 너 의 등 불 돋 우 어 라 거 친 바 다 비 취 라



우 리 들 도 등 대 되 어 주 의 사 랑 비 추 세
어 디 불 빛 없 는 가 고 찾 는 무 리 많 구 나
빛 을 찾 아 헤 매 는 이 생 명 선 에 건 저 라

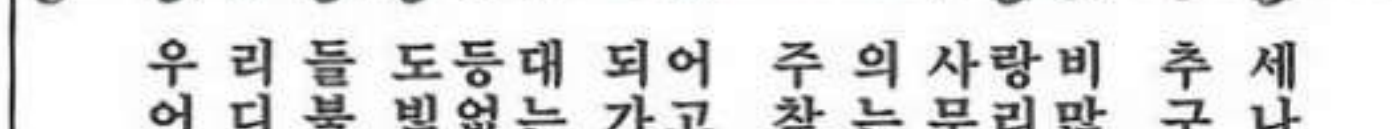

후렴



우 리 작 은 불 을 켜 서 험 한 바 다 비 추 세

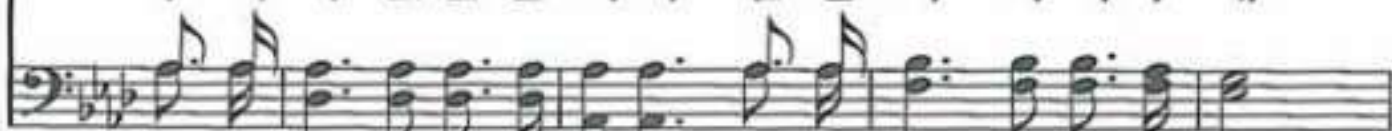

물 에 빠 저 헤 매 는 이 건 저 내 어 살 리 세

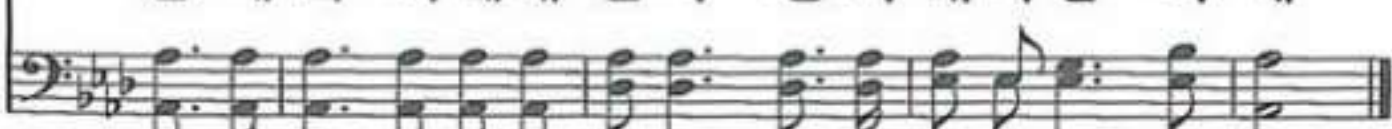

쉬운 기타코드(capo=1st) Ab→G Db→C Bb→A Eb7→D7 Bb7→A7

< 주제 찬양 >

하늘에 계신(주기도문) 635

하늘에 계신 우리 아버지여
(마 6:9-13)

THE LORD'S PRAYER: IRREG.

A. H. Malotte

Arr. by Jae Eun Ha

주기도송

보통으로

Bb F Bb Cm7 F7 Bb Cm F7 Bb Gm

하늘에 계신 아버지 이름처럼 하사 주님나

Dm Gm C7 Em D7 Gm Dm Bb F7 Bb

라 임하시고 뜻이 이루어 지 이 다

Eb Bb Gm Cm7 Bb Edim(Eb) A Gm A7

일용할 양 식 주시고 우리 들의 큰 죄 다 용서하옵시고 또

Bb F Cm C7 F F7 Bb Eb Cm7

시험에 들게 마시고 악에 서 구원하소서 대개 주의 나라 주의

Cm7 Ebm7 Dm F Bb Eb Cm F7 Eb Bb Cm Bb

권세 주의 영광 영원히 아 멘

< 축도 반주 >

(통일 555)

아멘송

아멘

643

Danish

The musical score is written for a guitar accompaniment and a vocal line. The key signature is three flats (B-flat, E-flat, A-flat), and the time signature is 4/4. The guitar part uses a capo at the first fret. The vocal line consists of the word '아멘' (Amen) repeated three times. The chords for the guitar part are: Ab, Eb, Fm, Cm, Db, Bbm, Ab, Eb, Ab. The lyrics are: 아 멘 아 멘 아 멘.

쉬운 기타코드(capo=1st) Ab→G Eb→D Fm→Em Cm→Bm Db→C Bbm→Am